ΔΡΑΓΟΥΝΗΣ

ΔΡΧ 15

BUD SAGENDORF

421

ΠΟΠΑΪ

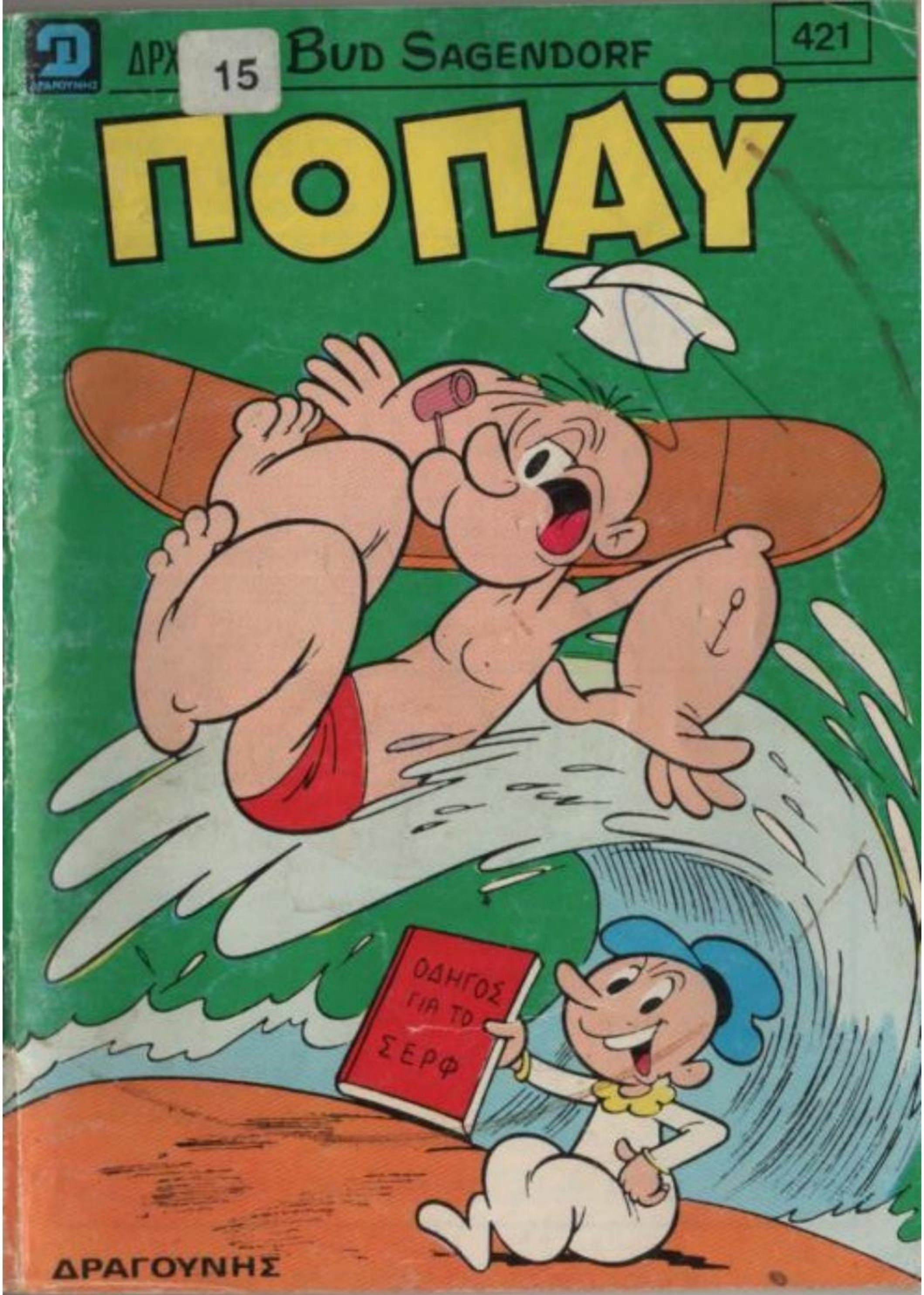

ΔΡΑΓΟΥΝΗΣ

ΜΗ ΧΑΣΕΤΕ ΤΟ ΕΠΟΜΕΝΟ ΤΕΥΧΟΣ ΤΟΥ «ΠΟΠΑΫ»

Ο ἀπίθανος, ὁ θρυλικὸς ΣΠΑΝΑΚΗΣ, τὸ σιδερόμπρατσο ναυτάκι σὲ νέες καταπληκτικὲς ἐξορμήσεις

ΠΟΠΑΫ®

ΕΒΔΟΜΑΔΙΑΙΟ ΠΑΙΔΙΚΟ ΠΕΡΙΟΔΙΚΟ

ΕΤΟΣ Θ ΑΡΙΘ 421 - ΔΡΧ 14-16 ΙΟΥΛΙΟΥ 1981

Λυκαβηττοῦ 1γ Ἀθήναι 135
τηλέφ. 3638842 3602139

ΔΡΑΓΟΥΝΗΣ

Τεχνικαί ἐγκαταστάσεις
Ἀμαρουσίου - Χαλανδρίου
59. Τηλ. 6819861

Ἐκδότης - Διευθυντής
ΙΩΑΝΝΗΣ Γ. ΔΡΑΓΟΥΝΗΣ
Λεωφ. Κοκκιναρά 36
& Παλλάδος - Πολιτεία

ΔΡΑΓΟΥΝΗΣ

Διεύθυνσις συντάξεως
ΓΕΩΡΓΙΟΣ Ι. ΔΡΑΓΟΥΝΗΣ
ΚΩΝ/ΝΟΣ Ι. ΔΡΑΓΟΥΝΗΣ

Ἐκδότρια ἑταιρεία
Ι.Γ. ΔΡΑΓΟΥΝΗΣ & ΥΙΟΙ ε.π.ε.

Ὑπεύθυνος τυπογραφείου
Β. Γεωργιάδης
Μεταμορφώσεως 40 - 42

Ἀπαγορεύεται κάθε ἀναδημοσίευσις

®IPC Magazines Ltd., 1977 - Printed and publisned in Greece

ΚΑΠΝΟΣ
ΓΙΑ ΠΙΠΑ

ΝΑΙ ΤΡΙΤΗ!_ ΤΙ ΗΜΕΡΟΜΗΝΙΑ ΟΜΩΣ;
ΓΙΑ ΝΑ ΣΚΕ-ΦΤΩ!

ΕΙΝΑΙ ΤΑ ΓΕΝ-ΝΕΘΛΙΑ ΣΟΥ!
ΟΧΙ! ΤΟΝ ΕΠΟΜΕ-ΝΟ ΜΗΝΑ ΕΙΝΑΙ. ΠΡΟΚΕΙΤΑΙ ΟΜΩΣ ΓΙΑ ΓΕΝΝΕΘ-ΛΙΑ!

ΠΕΡΙΜΕΝΕ!
ΜΗ ΜΟΥ ΠΕΙΣ ΠΩΣ ΤΟ ΞΕΧΑ-ΣΕΣ!

Α! ΕΙΝΑΙ ΤΑ ΓΕΝΝΕΘ-ΛΙΑ ΤΟΥ ΡΕΒΥΘΟΥ-ΛΗ!
ΟΥΤΕ! ΗΤΑΝ ΠΡΙΝ ΤΡΕΙΣ ΜΗΝΕΣ! ΟΧΙ...

ΜΑ ΠΕΙΣΜΟΥ, ΔΕΝ ΘΥΜΑΜΑΙ, ΟΛΙΒ!
ΕΙΝΑΙ ΤΑ "ΔΙΚΑ" ΣΟΥ ΓΕΝΝΕΘΛΙΑ ΧΑΖΟΥΛΗ!

ΓΚΟΥΛΠ! ΤΟ ΕΙΧΑ ΤΕΛΕΙΩΣ ΞΕΧΑ-ΣΕΙ!
ΚΙ' ΗΡΘΑ ΝΑ ΣΟΥ ΖΗΤΗΣΩ ΚΑΤΙ!

ΤΙ ΔΩΡΟ ΠΡΟ-ΤΙΜΑΣ;
ΔΕΝ ΘΕΛΩ ΝΑ ΞΟΔΕΥΕΣΑΙ ΓΙΑ ΜΕ-ΝΑ!...

ΔΕΝ ΜΟΥ ΧΡΕΙΑΖΕΤΑΙ ΤΙΠΟΤΑ!
Ε, ΟΧΙ! ΘΑ ΣΟΥ ΚΑΝΩ ΕΝΑ ΔΩΡΟ ΟΠΩΣ ΚΑΘΕ ΧΡΟ-ΝΟ!

ΑΝ ΕΠΙΜΕΝΕΙΣ... ΠΕΡΙΜΕ-ΝΕ! ΘΕΛΩ Ν' ΑΝΑΨΩ ΤΗΝ ΠΙΠΑ ΜΟΥ. ΕΤΣΙ ΕΜΠΝΕΟΜΑΙ!

ΜΠΛΟΥΖΑ ΕΧΩ... ΚΑΛΤΣΕΣ, ΠΑΠΟΥΤΣΙΑ ΕΧΩ... ΓΙΑ ΝΑ ΔΟΥΜΕ ...
ΜΠΛΟΥΜΠ! ΤΙ ΚΑΠΝΟΣ

ΚΟΥΧ! ΚΟΥΧ! ΑΥΤΟΣ Ο ΚΑΠΝΟΣ ΕΙΝΑ ΑΝΥΠΟΦΟΡΟΣ! ΚΟΥΧ!

ΤΙ ΣΟΥ ΣΥΜΒΑΙΝΕΙ, ΟΛΙΒ;
ΜΠΛΟΥΜΠ! ΑΣΦΥΞΙΑ! ΜΠΛΟΥΜΠ!

ΔΕΝ ΜΠΟΡΕΙΣ ΝΑ ΣΤΑΜΑΤΗΣΕΙΣ ΑΥΤΗ ΤΗΝ ΠΙΠΑ ΝΑ ΤΗΝ ΚΑΠΝΙΖΕΙΣ;
ΑΦΟΥ ΜΟΥ ΑΡΕΣΕΙ! ΓΙΑΤΙ, ΟΛΙΒ;

ΤΟΤΕ ΓΙΑΤΙ ΔΕΝ ΑΛΛΑΖΕΙΣ ΚΑΠΝΟ ΕΝΑΝ ΠΙΟ ΑΡΩΜΑΤΙΚΟ!
ΟΙ ΑΡΩΜΑΤΙΚΟΙ ΚΑΠΝΟΙ ΚΟΣΤΙΖΟΥΝ ΠΟΛΥ!

ΕΠ! ΤΟ ΒΡΗΚΑ! ΝΑ ....
ΕΙΧΕΣ ΧΑΣΕΙ ΤΙΠΟΤΑ, ΟΛΙΒ;
SNAП!

ΟΧΙ! ΤΩΡΑ ΞΕΡΩ ΤΙ ΔΩΡΟ ΘΑ ΣΟΥ ΚΑΝΩ!
ΓΕΙΑ ΧΑΡΑ, ΟΛΙΒ!

ΕΙΜΑΙ ΠΕΡΙΕΡΓΟΣ ΝΑ ΔΩ ΤΙ ΔΩΡΟ ΘΑ ΜΟΥ ΚΑΝΕΙ!

ΧΕ! ΧΕ! ΕΙΝΑΙ Η ΤΕΛΕΥΤΑΙΑ ΦΟΡΑ ΠΟΥ ΑΝΕΧΟΜΑΙ ΑΥΤΗ ΤΗΝ ΑΙΣΦΥΚΤΙΚΗ ΜΥΡΟΥΔΙΑ!

ΓΚΟΥΛΠ! Η ΟΛΙΒ! ΕΡΧΕΤΑΙ ΠΡΟΣ ΤΑ ΔΩ!

ΜΟΥ ΕΠΙΤΡΕΠΕΙΣ ΝΑ ΣΕ ΣΥΝΟΔΕΥΣΩ ΣΤΟ ΣΠΙΤΙ, ΛΑΤΡΕΥΤΗ ΜΟΥ;
Ο ΜΠΡΟΥΤΟ!

ΠΡΩΤΑ ΑΠ' ΟΛΑ, ΔΕΝ ΕΙΜΑΙ Η "ΛΑΤΡΕΥΤΗ ΣΟΥ" ΚΙ' ΕΠΕΙΤΑ ΔΕΝ ΠΗΓΑΙΝΩ ΣΠΙΤΙ, ΑΛΛΑ ΣΕ ΚΑΤΑΣΤΗΜΑ!
ΜΠΛΟΥΜΠ!

ΓΙΑΤΙ ΜΕ ΑΠΟΦΕΥΓΕΙΣ ΠΑΝΤΑ, ΟΛΙΒ;

ΠΕΡΙΜΕΝΕ, ΟΛΙΒ.! ΘΕΛΩ ΝΑ ΣΟΥ ΠΩ ΤΟ ΠΟΙΟ Σ' ΑΓΑΠΩ!

ΓΙΑ ΣΕΝΑ ΘΑ ΕΚΑΝΑ ΤΑ ΠΑΝΤΑ!
ΑΛΗΘΕΙΑ;

ΤΟΤΕ ΓΙΑΤΙ ΔΕΝ ΠΑΣ ΣΤΗΝ ΚΟΛΑΣΗ;
ΜΗ ΜΕ ΚΟΡΟΙΔΕΥΕΙΣ! ΜΠΟΡΩ ΝΑ ΣΟΥ ΑΠΟΔΕΙΞΩ ΠΩΣ ΕΙΜΑΙ ΚΑΛΥΤΕΡΟΣ ΑΠΟ ΤΟΝ ΠΟΠΑΪ, ΟΛΙΒ!

ΜΑ ΓΙΑΤΙ ΠΡΟΤΙΜΑΣ ΑΥΤΟΝ;...
ΑΓΑΠΩ ΤΟΥΣ "ΔΥΝΑΤΟΥΣ ΑΝΤΡΕΣ"! ΚΙ' ΑΥΤΟΣ "ΕΙΝΑΙ" ΔΥΝΑΤΟΣ!

ΝΟΜΙΖΕΙΣ ΠΩΣ ΕΓΩ ΔΕΝ ΕΙΜΑΙ; ΒΛΕΠΕΙΣ ΑΥΤΗ ΤΗ ΛΑΜΠΑ;
ΤΙ ΠΑΣ ΝΑ ΚΑΝΕΙΣ;

ΠΡΟΣΕΞΕ ΝΑ ΔΕΙΣ ΤΙ ΧΕΙΡΟΔΥΝΑΜΟΣ ΕΙΜΑΙ!
ΕΝΑΣ ΒΛΑΚΑΣ ΕΙΣΑΙ ΜΟΝΑΧΑ!

ΚΟΙΤΑ... ΘΑ ΤΟ ΔΙΠΛΩΣΩ!

ΩΠ! ΩΠ!
ΣΚΡΕΚ

ΠΩΣ ΣΟΥ ΦΑΝΗΚΕ;
ΤΙ ΗΘΕΛΕΣ ΝΑ ΜΟΥ ΑΠΟΔΕΙΞΕΙΣ;

ΟΤΙ ΕΙΜΑΙ ΔΥΝΑΤΟΣ ΟΠΩΣ Ο ΠΟΠΑΪ! ΕΠ! ΠΟΙΟΣ ΜΕ ΦΩΝΑΖΕΙ;

ΑΡΠΑ ΤΗΝ; ΖΩΟΝ!

ΝΑ ΜΑΘΕΙΣ ΝΑ ΣΕΒΕΣΑΙ ΤΙΣ ΛΑΜΠΕΣ!
ΑΟΥΓΚ!
ΧΑ! ΧΑ! ΠΟΣΟ ΔΙΑ-ΣΚΕΔΑΣΑ, ΠΑΙΔΙΑ!..

ΘΕΛΕΙΣ ΜΙΑ ΣΥΜΒΟΥΛΗ; ΒΡΕΣ ΑΛ-ΛΗ ΓΥΝΑΙΚΑ!
ΜΠΛΟΥΜΠ!

Α,ΟΧΙ! ΤΟ ΚΑΠΝΟΠΩΛΕΙΟ ΕΙΝΑΙ ΚΛΕΙΣΤΟ!..
ΚΑΠΝΟΠΩΛΕΙΟ
ΣΛΑΜ!

ΕΞ ΑΙΤΙΑΣ ΣΟΥ ΔΕΝ ΠΡΟΦΘΑΣΑ Ν' ΑΓΟΡΑΣΩ ΚΑΠ-ΝΟ ΜΕ ΑΡΩΜΑ ΜΕΝ-ΤΑΣ ΓΙΑ ΤΟΝ ΠΟΠΑΫ!
ΕΠ!

Ε... ΛΟΙΠΟΝ ΘΑΡΘΩ ΑΥΡΙΟ ΤΟ ΠΡΩΙ!..
Ε?..

ΕΙΝΑΙ Η ΜΟΝΗ ΕΥΚΑΙΡΙΑ ΓΙΑ ΝΑ ΔΕΙΞΩ ΣΤΗΝ ΟΛΙΒ ΟΤΙ ΕΙΜΑΙ ΑΝΩΤΕΡΟΣ ΑΠ' ΤΟΝ ΠΟΠΑΫ!

ΚΑΙ ΤΩΡΑ ΓΡΑΜΜΗ ΓΙΑ ΤΗ ΜΑΜΑΚΑ ΜΟΥ!

ΤΙ ΕΙΝΑΙ ΜΠΡΟΥΤΟ;
ΘΥΜΑΣΑΙ ΕΚΕΙΝΟ ΤΟΝ ΚΑΠΝΟ ΠΟΥ ΕΙΧΕΣ ΦΤΙΑ-ΞΕΙ ΠΡΙΝ ΑΠΟ ΚΑΙΡΟ;

ΝΑΙ! ΝΑΤΟΣ! ΕΧΕΙ ΤΗΝ ΙΔΙΟ-ΤΗΤΑ ΝΑ ΑΦΑΙΡΕΙ ΔΥΝΑ-ΜΕΙΣ ΑΠ' ΑΥΤΟΝ ΠΟΥ ΤΟΝ ΚΑΠΝΙΖΕΙ! ΧΕ! ΧΕ!

ΗΡΘΕ Η ΣΤΙΓΜΗ ΝΑ ΧΡΗΣΙΜΟΠΟΙΗ-ΘΕΙ! ΓΙΑ ΤΟΝ ΠΟΠΑΫ! ΑΡΚΕΙ ΝΑ ΜΥΡΙΖΕΙ ΜΕΝΤΑ!
ΕΠ!

ΕΙΣΑΙ ΣΙΓΟΥ-ΡΟΣ ΠΩΣ ΘΑ ΤΟΝ ΚΑΠ-ΝΙΣΕΙ;
ΝΑΙ, ΓΙΑΤΙ ΘΑ ΗΤΑΝ ΔΩΡΟ ΤΗΣ ΟΛΙΒ!

ΤΗΝ ΑΛΛΗ ΜΕΡΑ....
ΝΑ Η ΟΛΙΒ! ΒΓΑΙΝΕΙ ΑΠΟ ΤΟ ΚΑΠΝΟΠΩΛΕΙΟ! ΘΑΥΜΑΣΙΑ!

ΩΠ! ΤΟ ΑΝΤΙΜΑΤΕΣΤΗΣΑ!

ΠΕΡΙΕΡΓΟ! ΓΙΑ ΜΙΑ ΣΤΙΓΜΗ ΝΟΜΙΣΑ ΠΩΣ ΕΧΑΣΑ ΤΟ ΣΑΚΟΥΛΑΚΙ!

ΓΕΙΑ ΣΟΥ, ΠΟΠΑΫ!
ΓΕΙΑ ΧΑΡΑ!

ΧΡΟΝΙΑ ΠΟΛΛΑ ΓΙΑ ΤΑ ΓΕΝΕΘΛΙΑ ΣΟΥ!
ΕΥΧΑΡΙΣΤΩ, ΟΛΙΒ!

ΕΝΑ ΔΩΡΑΚΙ... ΛΙΓΟΣ ΚΑΠΝΟΣ ΜΕ ΑΡΩΜΑ ΜΕΝΤΑΣ, ΚΑΛΕ ΜΟΥ!
ΤΙ ΩΡΑΙΟ ΔΩΡΟ!

ΘΕΛΩ ΝΑ ΤΟΝ ΔΟΚΙΜΑΣΩ!
ΧΕ! ΧΕ! ΣΙΓΟΥΡΑ ΘΑ ΣΟΥ ΑΡΕΣΕΙ!

ΠΟΥΦ! ΠΟΥΦ! ΘΑΥΜΑΣΙΟΣ... ΤΙ ΑΡΩΜΑ!
ΤΙ ΩΡΑΙΑ ΜΥΡΟΥΔΙΑ ΠΟΥ ΣΚΟΡΠΑ;

ΗΤΑΝ ΤΟ ΩΡΑΙΟΤΕΡΟ ΔΩΡΟ!...
ΧΑΙΡΟΜΑΙ ΠΟΥ ΣΟΥ ΑΡΕΣΕΙ!

ΕΜ! ΤΙ ΘΑ 'ΛΕΓΕΣ ΓΙΑ ΜΙΑ ΒΟΛΤΑ, ΟΛΙΒ;
ΠΑΜΕ!

ΕΡΧΟΝΤΑΙ... ΚΙ' Ο ΠΟΠΑΫ ΚΑΠΝΙΖΕΙ ΤΟΝ ΚΑΠΝΟ ΑΔΥΝΑΜΙΑΣ! ΧΕ! ΧΕ! ΧΕ!

ΓΕΙΑ ΣΟΥ, ΟΛΙΒ! ΤΙ ΖΗΤΑΣ Μ' ΑΥΤΟΝ ΤΟΝ ΑΝΙΚΑΝΟ;
Ε;

ΔΕΝ ΝΤΡΕΠΕΣΑΙ ΝΑ ΚΥΚΛΟΦΟΡΕΙΣ ΜΕ ΑΝΤΡΑ... ΜΙΣΗ ΜΕΡΙΔΑ;

ΠΑΡΕ ΠΙΣΩ ΑΥΤΟ ΠΟΥ ΕΙΠΕΣ!

ΟΧΙ, ΔΕΝ ΤΟ ΠΑΙΡ-ΝΩ!...

ΟΚΕΩ! ΑΦΟΥ ΤΟ ΘΕΛΕΙΣ...

Ε!Ε!Ε!

ΑΡΠΑ ΑΥΤΗ!

ΤΕΛΕΙΩ-ΣΕΣ;

ΠΑΡΕ ΑΛΛΗ ΜΙΑ... ΚΙ' ΑΛΛΗ ΜΙΑ!...

ΕΞΑΦΑΝΙΣΟΥ, ΚΟΤΟΠΟΥΛΟ!

ΟΥΛΠ!

ΣΜΠΑΜ!

ΓΚΟΥΑΠ!

ΛΟΙΠΟΝ; ΕΠΙΜΕΝΕΙΣ ΑΚΟΜΑ ΠΩΣ Ο ΠΟ-ΠΑΪ ΕΙΝΑΙ ΔΥΝΑΤΟΣ ΑΝΤΡΑΣ;

ΜΠΛΟΥΜΠ! ΕΓΩ...

ΔΕΝ ΜΠΟΡΩ ΝΑ ΚΑΤΑΛΑΒΩ... ΕΙΝΑΙ Η ΠΡΩΤΗ ΦΟΡΑ ΠΟΥ Ο ΓΟΡΙΛ-ΛΑΣ ΑΥΤΟΣ ΜΕ ΝΙ-ΚΗΣΕ!

ΘΑ ΜΕΤΑΝΟΙΩΣΕΙ ΓΙ' ΑΥΤΟ ΠΟΥ Ε-ΚΑΝΕ! ΕΤΟΙΜΑΣΟΥ, ΜΠΡΟΥΤΟ!

ΜΠΛΟΥΜΠ! ΤΙ ΣΗΜΑΙΝΕΙ ΑΥΤΟ; ΝΙΩΘΩ ΑΚΟΜΑ ΠΙΟ ΑΔΥΝΑΤΟΣ!

ΛΟΙΠΟΝ; ΔΕΝ ΘΑ ΜΟΥ ΤΟ ΑΝΤΑΠΟΔΩ-ΣΕΙΣ;

ΔΕΝ ΚΑΤΑΛΑΒΑΙΝΩ ΤΙΠΟΤΑ!

ΧΑ! ΧΑ! ΕΓΙΝΕ ΣΑΝ ΣΦΟΥΓΓΑΡΟΠΑΝΟ!

ΣΟΜΠ! ΔΕΝ ΕΧΩ ΠΙΑ ΙΧΝΟΣ ΔΥΝΑΜΗΣ!

ΕΠ!

ΔΕΝ ΕΧΩ ΤΟ ΚΟΥ-ΡΑΓΙΟ ΟΥΤΕ ΤΟ ΣΠΑ-ΝΑΚΙ Ν' ΑΝΟΙΞΩ!

ΘΑ ΣΕ ΒΟΗΘΗΣΩ ΕΓΩ ΝΑ ΣΗΚΩΘΕΙΣ!

ΠΗΓΑΙΝΕ ΤΟΝ ΜΕΧΡΙ ΤΟ ΣΠΙΤΙ ΤΟΥ, ΦΙΛΕ!

ΑΥΤΟΣ ΕΙΝΑΙ Ο ΔΥΝΑ-ΤΟΣ ΑΝΤΡΑΣ ΠΟΥ ΕΡΩ-ΤΕΥΤΗΚΕΣ;

ΜΑ ΕΓΩ...

99

14

ΕΛΑ, ΟΛΙΒ! ΜΕ ΤΑ ΜΠΡΑ-ΤΣΑ ΜΟΥ ΘΑ ΣΕ ΠΡΟΣΤΑΤΕΥΩ ΚΑΛΥΤΕΡΑ ΑΠ' ΑΥ-ΤΟΝ!

ΜΠΛΟΥΜ!

ΜΑ ΤΙ ΜΟΥ ΣΥΜΒΑΙΝΕΙ; ΠΡΩΤΗ ΦΟΡΑ ΠΟΥ ΝΙΩΘΩ ΤΟΣΟ ΑΔΥ-ΝΑΜΟΣ!

ΑΣ ΠΡΟΣΠΑΘΗΣΩ ΝΑ Τ' ΑΝΟΙΞΩ ΜΕ ΤΟ ΑΝΟΙΧΤΗΡΙ!

ΘΑ ΞΑΝΑΒΡΩ ΤΟ ΚΟΥ-ΡΑΓΙΟ ΜΟΥ!

ΣΟΜΠ! ΑΚΟΜΑ ΝΑ ΝΙΩΣΩ ΤΑ ΠΟΝΤΙΚΙΑ ΜΟΥ... ΙΣΩΣ ΝΑ ΕΙΜΑΙ ΑΡΡΩΣΤΟΣ ΚΑΙ ΤΟ ΣΠΑΝΑΚΙ ΝΑ ΜΗΝ ΕΠΕΝΕΡΓΕΙ ΤΩΡΑ!

ΟΥΤΟΣΟ, ΑΣ ΚΑΠΝΙΣΩ ΛΙΓΟ!

99

15

ΔΕΝ ΚΑΤΑΛΑΒΑΙΝΩ!.. ΘΑ-ΡΕΙΣ ΚΑΙ ΤΟ ΣΠΑΝΑΚΙ ΜΟΥ ΑΦΑΙΡΕΙ ΔΥΝΑ-ΜΕΙΣ!

ΓΙΑ ΑΛΛΗ ΜΙΑ ΦΟΡΑ Μ'ΕΓΚΑΤΑΛΕΙ-ΠΟΥΝ ΟΙ ΔΥΝΑΜΕΙΣ ΜΟΥ

ΘΕΕ ΜΟΥ! ΕΧΩ ΚΑΤΑΝΤΗΣΕΙ ΕΝΑ ΣΚΟΥΛΗΚΙ!

ΔΙΨΩ! ΚΑΙ ΠΩΣ ΝΑ ΠΙΑΣΩ ΤΗΝ ΚΑΝΑΤΑ ΜΕ ΤΟ ΝΕΡΟ!

ΟΥΡΓΚ! ΤΟ ΕΧΥΣΑ!...

ΜΠΛΟΥΜΠ! ΤΟ ΝΕΡΟ ΜΟΥ ΕΙΒΗΣΕ ΤΗΝ ΠΙΠΑ, ΜΑ ΝΙΩΘΩ ΚΑΛΥ-ΤΕΡΑ!

ΑΣ ΒΑΛΩ ΤΟ ΣΠΑΝΑΚΙ ΚΑΛΥΤΕ-ΡΑ ΜΕΣΑ Σ'ΑΥΤΟ ΤΟ ΣΑΚΟΥΛΙ!

ΘΑ ΜΟΥ ΕΙΝΑΙ ΠΙΟ ΕΥΚΟΛΟ ΝΑ ΤΟ ΠΑΡΩ ΟΤΑΝ ΘΑ ΠΡΕΠΕΙ Ν' ΑΠΟΚΡΟΥΣΩ ΤΟ ΜΠΡΟΥ-ΤΟ!

ΤΩΡΑ ΠΟΥ ΚΑΠΝΙΖΩ ΚΙ' ΕΓΩ ΠΙΠΑ ΔΕΝ ΔΙΑΦΕΡΩ ΚΑ-ΘΟΛΟΥ ΑΠΟ ΤΟΝ ΠΟ-ΠΑΪ!

ΕΙΣΑΙ ΣΙΓΟΥΡΟΙ ΜΠΡΟΥΤΟ;

ΚΟΙΤΑ ΠΟΙΟΣ ΦΑΙ-ΝΕΤΑΙ!..... ΗΡΘΕΣ ΝΑ ΖΗΤΗ-ΣΕΙΣ ΤΟ ΛΟ-ΓΟ;

ΜΠΟΡΟΥΜΕ ΝΑ ΜΙΛΗΣΟΥΜΕ ΜΟΝΟΝ ΑΝ ΚΑΠΝΙΣΕΙΣ ΚΙ'ΕΖΩ ΜΕ ΤΗΝ ΠΙΠΑ!

ΕΠ!

Ο ΚΑΠΝΟΣ ΜΟΥ ΒΡΑΧΗΚΕ! ΠΩΣ ΘΑ ΓΙΝΕΙ;...

ΜΗΝ ΑΝΗΣΥ-ΧΕΙΣ! ΑΥΤΟ ΣΕ ΜΕΝΑ!

ΑΣΕ ΝΑ ΣΟΥ ΤΟ ΓΕΜΙΣΩ ΕΓΩ ΚΑΠΝΟ! ΦΕΡΕ ΤΟ ΣΑΚΟΥΛΙ!
ΜΑ ΑΥΤΑ... ΕΙΝΑΙ...
ΩΡΑΙΑ! ΤΩΡΑ ΑΙ ΑΝΑΨΟΥΜΕ! ΤΡΑΒΗΞΕ!...
ΠΟΥΦ! ΠΟΥΦ! ΜΕ ΚΑΝΕΙ ΚΑΙ ΚΑΠΝΙΖΩ ΣΠΑΝΑΚΙ!
ΠΟΤΕ ΑΡΧΙΖΟΜΕ;
ΣΕ ΕΝΑ ΛΕΠΤΟ... ΧΕ! ΧΕ! Σ' ΕΝΑ ΛΕΠΤΟ!
ΑΡΧΙΖΟΥΝ ΝΑ ΣΦΙΓΚΟΥΝ ΤΑ ΠΟΝΤΙΚΙΑ ΜΟΥ!
ΕΜ... ΤΙ... ΤΙ;
Ε-Ι-! ΣΟΥ ΕΠΕΣΕ Η ΠΙΠΑ ΚΙ' ΕΣΠΑΣΕ!
ΜΠΛΟΥΜΠ! ΝΑΙ!
99
ΕΜ... ΔΕΝ ΓΙΝΕΤΑΙ Ο ΑΓΩΝΑΣ! Η ΣΥΜΦΩΝΙΑ ΗΤΑΝ ΝΑ ΓΙΝΕΙ ΜΕ ΤΙΣ ΠΙΠΕΣ!
ΕΧΕΙΣ ΔΙΚΙΟ! Η ΣΥΜΦΩΝΙΑ! ΣΥΜΦΩΝΙΑ!...
18

ΑΣΕ... ΘΑ ΣΟΥ ΒΡΩ ΕΓΩ ΜΙΑ ΠΙΠΑ! ΒΛΕΠΕΙΣ ΑΥΤΟ ΤΟΝ ΚΟΡΜΟ;
ΕΙ... ΠΩΣ;
ΚΟΙΤΑ ΛΙΓΟ!...
ΚΡΑΚ!
ΜΠΛΟΥΜΠ! ΟΝΕΙΡΕΥΟΜΑΙ...!
ΜΠΟΡΕΙΣ ΝΑ ΔΙΑΛΕΞΕΙΣ ΟΠΟΙΑ ΣΟΥ ΑΡΕΣΕΙ! ΣΟΥ ΑΡΚΟΥΝ;...
ΑΦΟΥ ΔΕΝ ΑΠΟΦΑΣΙΖΕΙΣ, ΠΑΡΕ ΜΙΑ ΟΠΟΙΑΔΗΠΟΤΕ!
ΜΠΛΟΥΜΠ!
99
ΕΙΜΑΣΤΕ ΕΝ ΤΑΞΕΙ ΤΩΡΑ; ΑΡΧΙΖΟΥΜΕ;
ΣΟΜΠ! ΝΑΙ!
19

ΚΟΝΤΣΕΡΤΟ ΓΙΑ ΝΑΝΟΥΡΙΣΜΑ

ΣΤΟ ΠΡΩΤΟ ΚΑΝΑΛΙ ΘΑ ΠΑΡΑΚΟΛΟΥΘΗΣΕΤΕ ΕΝΑ ΚΟΝΤΣΕΡΤΟ ΓΙΑ ΝΑΝΙ-ΝΑΝΙ ΜΕ ΤΟΝ ΜΕΓΑΛΟ ΣΟΛΙΣΤΑ ΣΤΟΝΑΤΟΝΙ!

ΣΤΟ ΔΕΥΤΕΡΟ ΚΑΝΑΛΙ ΘΑ ΠΑΡΑΚΟΛΟΥΘΗΣΕΤΕ ΤΗΝ ΑΙΣΘΗΜΑΤΙΚΗ ΤΑΙΝΙΑ: "ΕΞΕΝΑ "Η ΚΑΜΙΑ" ΤΗΣ ΣΕΙΡΑΣ "ΜΕΓΑΛΕΣ ΑΓΑΠΕΣ"!

ΕΝΑΣ ΜΟΡΦΩΜΕΝΟΣ ΑΝΘΡΩΠΟΣ ΟΠΩΣ ΕΜΕΝΑ ΘΑ ΠΡΩΤΙΜΟΥΣΕ ΟΠΩΣΔΗΠΟΤΕ ΤΗ ΣΥΜΦΩΝΙΚΗ ΜΟΥΣΙΚΗ!

Θ'ΑΚΟΥΣΩ ΤΟ ΚΟΝΤΣΕΡΤΟ ΓΙΑ ΝΑΝΙ! ΝΑΝΙ!

ΟΥΛΠ! ΤΙ ΣΥΜΒΑΙΝΕΙ;

ΚΡΡΡ...

ΚΡΡΡ...

ΓΚΟΥΛΠ! ΕΔΩ ΟΛΑ ΣΠΑΖΟΥΝΕ!

BAMT!

98

2

ΘΕΕ ΜΟΥ! ΠΑΕΙ Η ΤΗΛΕΟΡΑΣΗ ΜΟΥ! ΕΓΙΝΕ ΚΑΠΝΟΣ!

ΜΟΥ ΤΟ ΕΙΧΕ ΠΕΙ Ο ΤΕΧΝΙΚΟΣ ΠΩΣ ΔΕΝ Θ' ΑΝΤΕΧΕ ΓΙΑ ΠΟΛΥ!

ΑΣ ΠΑΩ ΝΑ ΔΩ Τ.V. ΣΤΟ ΣΠΙΤΙ ΤΗΣ ΟΛΙΒ!

ΓΕΙΑ ΣΟΥ, ΚΑΛΗ ΜΟΥ! ΜΠΟΡΩ ΝΑ ΔΩ Τ.V. ΜΙΑ ΚΑΙ Η ΔΙΚΗ ΜΟΥ ΧΑΛΑΣΕ!

ΝΑΙ, ΒΕΒΑΙΑ, ΠΟΛΝΤΟ!

98

3

ΟΝΕΙΡΕΥΟΜΑΙ! ΠΕΣ ΜΟΥ!

ΤΙ ΕΙΝΑΙ ΠΟΛΥΤΟ;

ΜΟΝΟ ΓΥΝΑΙΚΕΣ ΣΑΝ ΚΑΙ ΣΕΝΑ ΜΠΟΡΟΥΝ ΝΑ ΣΚΕΠΤΟΝΤΑΙ ΕΤΣΙ!

ΜΑ ΤΙ ΛΕΣ;

ΘΕΛΕΙΣ ΝΑ ΠΕΙΣ ΠΩΣ ΤΑ ΣΑΝΤΟΥΙΤΣ ΔΕΝ ΕΙΝΑΙ ΔΙΚΑ ΜΟΥ!

ΟΧΙ ΔΕΝ ΕΙΝΑΙ!

ΕΠΙΤΡΕΨΕ ΜΟΥ ΝΑ ΣΟΥ ΕΚΦΡΑΣΩ ΤΟ ΘΑΥΜΑΣΜΟ ΜΟΥ, ΟΛΙΒ!

ΔΗΛΑΔΗ;

ΑΓΑΠΗΤΗ ΟΛΙΒ, ΕΙΣΑΙ ΠΟΛΥ ΑΞΙΑ! Η ΦΑΝΤΑΣΙΑ ΣΟΥ, Η ΕΞΥΠΝΑΔΑ ΣΟΥ, Η ΟΜΟΡΦΙΑ ΣΟΥ, ΕΙΝΑΙ ΜΟΝΑΔΙΚΑ ΣΤΟΝ ΚΟΣΜΟ!

ΓΙΑ ΜΕΝΑ ΤΑ 'ΦΤΙΑΞΑ, ΟΝΕΙΡΟΠΑΡΜΕΝΕ!

ΚΙ' ΕΓΩ ΝΟΜΙΖΑ!...

ΟΤΑΝ ΒΛΕΠΩ ΑΙΣΘΗΜΑΤΙΚΑ ΕΡΓΑ, ΠΕΙΝΩ... ΚΑΙ ΤΡΩΩ ΑΧΟΡΤΑΓΑ!

Σ' ΑΡΕΣΟΥΝ;

ΤΙ ΚΑΛΗ ΠΟΥ ΕΙΝΑΙ! ΠΡΟΒΛΕΨΕ ΟΤΙ ΘΑ 'ΡΧΟΜΟΥΝ ΚΑΙ ΜΟΥ ΕΦΤΙΑΞΕ ΣΑΝΤΟΥΙΤΣΙ!

ΤΙ;

ΣΤΑΜΑΤΑ!... ΑΣΤΑ ΚΑΤΩ!

ΤΙ;... ΠΩΣ;...

ΚΑΙ ΒΕΒΑΙΑ! ΤΟ ΚΟΝΤΣΕΡΤΟ ΓΙΑ ΝΑΝΙ-ΝΑΝΙ ΘΑ ΜΕ ΑΠΟΚΟΙΜΙΖΕ!

ΚΑΤΑΛΑΒΑΙΝΩ!

ΧΜ!... ΑΠΟΚΟΙΜΗΣΜΕΝΗ Η ΟΛΙΒ, ΘΑ ΗΤΑΝ ΟΤΙ ΠΡΕΠΕΙ!...

ΕΔΩ ΠΑΝΩ ΒΡΙΣΚΕΤΑΙ ΤΟ ΜΗΧΑΝΗΜΑΤΑ ΚΙ ΠΟΥ ΜΠΟΡΕΙ Ν' ΑΛΛΑΞΕΙ ΚΑΝΑΛΙ ΑΠΟ ΜΑΚΡΥΑ.

ΚΑΘΗΣΕ, ΠΟΛΝΤΟ.

ΕΙΣΑΙ ΣΙΓΟΥΡΗ ΠΩΣ ΘΑ ΣΕ ΠΑΡΕΙ Ο ΥΠΝΟΣ ΜΕ ΤΟ ΝΑΝΙ-ΝΑΝΙ, ΟΛΙΒ;

ΠΟΛΥ ΣΙΓΟΥΡΗ! ΜΗ ΜΙΛΑΣ, ΟΜΩΣ! Η ΤΑΙΝΙΑ!

Ω! ΚΟΙΤΑ! ΠΡΩΤΑΓΩΝΙΣΤΕΙ ΞΕΡΕΙΣ Ο ΗΘΟΠΟΙΟΣ ΠΟΥ ΛΑΤΡΕΥΩ!

ΠΡΕΠΕΙ ΝΑ ΚΑΝΩ ΤΗ ΔΟΚΙΜΗ ΓΡΗΓΟΡΑ!

ΟΠΛΑ! ΠΑΤΑΣ ΤΟ ΚΟΥΜΠΑΚΙ ΚΑΙ Η T.V. ΑΛΛΑΖΕΙ ΚΑΝΑΛΙ!

ΚΛΑΚ

98

6

ΕΠ! ΠΩΣ ΕΓΙΝΕ ΚΑΙ... ΤΙ ΕΙΝΑΙ ΑΥΤΗ Η ΜΟΥΣΙΚΗ;

ΧΕ! ΧΕ!

ΠΡΑΓΜΑΤΙ... ΤΗΝ ΠΗΡΕ Ο ΥΠΝΟΣ! ΠΟΛΥ ΩΡΑΙΑ!

ΖΖΖΖ... ΡΡΡΡ... ΡΟΟΟΝ...

ΖΖΖ... ΡΟΟΟΝ...

ΧΑ! ΧΑ! ΓΙΑ ΝΑ ΜΗΝ ΥΠΟΨΙΑΣΤΕΙ ΤΙΠΟΤΑ, ΔΕΝ ΘΑ ΤΑ ΦΑΩ ΟΛΑ! ΕΤΣΙ ΘΑ ΝΟΜΙΣΕΙ ΠΩΣ ΤΑ 'ΦΑΓΕ ΕΚΕΙΝΗ!

ΧΕ! ΧΕ! ΤΩΡΑ Θ' ΑΛΛΑΞΩ ΚΑΝΑΛΙ ΚΑΙ ΘΑ ΤΗΝ ΞΥΠΝΗΣΩ! ΣΑΝ ΝΑ ΜΗ ΣΥΝΕΒΗ ΤΙΠΟΤΑ!

Ε-Ι-! ΟΛΙΒ! ΣΕ ΠΗΡΕ Ο ΥΠΝΟΣ!

ΤΙ ΕΙΝΑΙ; ΠΟΥ ΕΙΜΑΙ;

98

7

ΜΑ ΤΙ ΕΓΙΝΕ; ΜΕ ΠΗΡΕ Ο ΥΠΝΟΣ;

ΝΑΙ, ΜΑΛΛΟΝ ΓΙΑΤΙ ΕΙΧΕΣ ΚΑΡΦΩΣΕΙ ΤΑ ΜΑΤΙΑ ΣΟΥ!..

ΑΣ ΦΑΩ ΚΑΝΕΝΑ ΣΑΝΤΟΥΙΤΣ ΤΩΡΑ!

ΜΗΝ ΑΝΗΣΥΧΕΙΣ! ΑΝ ΚΟΙΜΗΘΕΙΣ, ΘΑ ΣΕ ΞΥΠΝΗΣΩ ΑΜΕΣΩΣ!

ΕΥΧΑΡΙΣΤΩ, ΠΟΛΥΤΟ! ΔΕΝ ΘΕΛΩ ΝΑ ΧΑΣΩ ΤΗΝ ΤΑΙΝΙΑ!

ΧΕ! ΧΕ! ΑΣ ΑΛΛΑΞΩ ΠΑΛΙ ΚΑΝΑΛΙ!

ΚΛΑΚ

ΜΠΛΟΥΜΠ! ΜΑ... ΑΥΤΗ Η ΜΟΥΣΙΚΗ ΜΟΥ ΦΕΡΝΕΙ ΒΟΛΤΑ!...

ΧΑ! ΧΑ! ΟΠΩΣ ΤΟ ΠΡΟΒΛΕΨΑ! ΓΚΝΙΑΜ! ΓΚΝΙΑΜ!

ΡΟΟΟΝ.... ΖΖΖΖ...

ΞΥΠΝΑ, ΟΛΙΒ! ΞΑΝΑΚΟΙΜΗΘΗΚΕΣ!

ΔΕΝ ΚΑΤΑΛΑΒΑΙΝΩ ΠΩΣ ΣΥΝΕΒΗ!

ΙΣΩΣ Η ΤΑΙΝΙΑ ΝΑ ΕΙΝΑΙ ΚΟΥΡΑΣΤΙΚΗ!

ΟΙ ΑΙΣΘΗΜΑΤΙΚΕΣ ΤΑΙΝΙΕΣ ΔΕΝ ΕΙΝΑΙ ΠΟΤΕ ΚΟΥΡΑΣΤΗΚΕΙ!

ΕΠ! ΜΑ... ΠΟΥ ΠΗΓΑΝ ΤΑ ΣΑΝΤΟΥΙΤΣ ΕΞΑΦΑΝΙΣΤΗΚΑΝ!

ΩΡΑΙΑ! ΤΑ ΚΑΤΑΒΡΟΧΘΙΣΕΣ ΟΛΑ!

ΚΙ' ΟΜΩΣ ΝΙΩΘΩ ΤΟ ΣΤΟΜΑΧΙ ΜΟΥ ΑΔΕΙΟ!

ΤΕΛΕΙΩΣΕ ΤΟ ΠΡΩΤΟ ΜΕΡΟΣ ΚΙ' ΕΓΩ ΔΕΝ ΚΑΤΑΛΑΒΑ ΤΙΠΟΤΑ!

ΤΕΛΟΣ Α! ΜΕ

ΓΙΑΤΙ ΔΕΝ ΦΤΙΑΧΝΕΙΣ ΑΛΛΑ ΣΑΝΤΟΥ-Ι-ΤΣ ΜΕΧΡΙ ΝΑ ΒΑΛΕΙ ΤΟ ΔΕΥΤΕΡΟ ΜΕΡΟΣ;
ΜΟΥ ΦΑΙΝΕΤΑΙ ΠΩΣ ΕΧΕΙΣ ΔΙΚΙΟ!

ΠΑΝΤΩΣ ΕΓΩ ΕΙΜΑΙ ΣΙΓΟΥΡΗ ΠΩΣ ΠΑΝΩ ΑΠΟ ΕΝΑ ΔΕΝ ΕΦΑΓΑ!

ΚΑΤΙ ΜΟΥ ΜΥΡΙΖΕΙ!... ΠΡΕΠΕΙ ΝΑ ΔΟΚΙΜΑΣΩ ΤΟΝ... ΠΟΛΝΤΟ!

ΕΤΟΙΜΑ! ΑΡΧΙΣΕ ΚΑΙ ΤΟ ΔΕΥΤΕΡΟ ΜΕΡΟΣ!
ΝΑΙ, ΤΩΡΑ ΜΟ-ΛΙΣ!

Ε,Ε,Ε! ΘΑ ΚΑΝΩ ΠΩΣ ΤΡΩΩ ΤΟ ΣΑΝΤΟΥ-Ι-ΤΣ, ΜΑ ΔΕΝ ΘΑ ΤΟ ΦΑΩ!

ΧΕ! ΧΕ! ΤΩΡΑ ΘΑ ΚΟΙΜΗΘΟΥΜΕ ΤΗΝ ΟΛΙΒ ΚΑΙ ΘΑ ΚΑΤΑΒΡΟΧΘΙΣΩ ΤΑ ΥΠΟΛΟΙΠΑ!
ΚΛΑΚ

ΕΙΜΑΙ ΣΙΓΟΥΡΗ ΠΩΣ Ο ΠΟΛΝΤΟ ΕΙΝΑΙ ΑΥΤΟΣ ΠΟΥ ΑΛΛΑΖΕΙ ΤΑ ΠΡΟΓΡΑΜΜΑΤΑ!

ΘΑ ΚΑΝΩ ΠΩΣ ΚΟΙΜΑΜΑΙ!...

ΧΕ! ΧΕ! Σ'ΕΥΧΑΡΙΣΤΩ ΟΛΙΒΑΚΙ ΜΟΥ ΓΙΑ ΤΑ ΣΑΝΤΟΥ-Ι-ΤΣΑΚΙΑ!

ΤΙ ΩΡΑΙΑ, ΤΙ ΧΟΡΤΑΣΤΙΚΑ, ΤΙ ΓΕΥΣΤΙΚΑ, ΠΟΥ ΕΙΝΑΙ ΑΥΤΑ ΤΑ ΣΑΝΤΟΥ-Ι-ΤΣ!

ΟΥΡΓΚ! ΓΚΑΣΠ! ΜΠΛΟΥΜΠ! ΤΙ... ΤΙ ΕΙΝΑΙ ΑΥΤΟ;

ΑΟΥΟΥΟΥ! ΤΟ ΣΤΟΜΑ ΜΟΥ ΦΛΕΓΕ-ΤΑΙ!

ΩΡΑΙΑ ΔΟΥΛΕΙΑ ΠΟΥ ΕΚΑΝΑ! ΕΙΧΑ ΒΑΛΕΙ ΜΕΣΑ ΠΙΠΕΡΙ, ΚΙΜΙΝΟ, ΚΑΙ ΟΤΙ ΑΛΛΟ ΜΠΑΧΑΡΙΚΟ ΕΙΧΑ!

ΚΑΙ ΤΑ ΚΑΤΑΦΕΡΑ ΝΑ ΚΑΝΩ ΠΩΣ ΚΟΙΜΑΜΑΙ ΒΑΖΟΝΤΑΣ ΑΥΤΕΣ ΤΙΣ ΩΤΟΑΨΙΔΕΣ ΣΤ' ΑΥΤΙΑ ΜΟΥ!

ΚΑΙ ΤΩΡΑ Θ' ΑΠΟΛΑΥΣΩ ΤΑ ΣΑΝΤΟΥΙΤΣ ΚΟΙΤΩΝΤΑΣ ΤΗΝ ΤΑΙΝΙΑ!

ΓΚΡΡ! ΤΗΝ ΑΛΕΠΟΥ! ΜΕ ΚΟΡΟΪΔΕΨΕ!

ΤΕΛΟΣ 12

Η ΤΟΥΡΤΑ

ΤΙ ΩΡΑΙΑ ΜΥΡΩΔΙΑ! ΑΥΤΗ ΤΗ ΦΟΡΑ ΕΧΕΙ ΠΕΤΥΧΕΙ ΠΟΛΥ!

Η ΟΛΙΒ ΕΦΤΙΑΞΕ ΤΟΥΡΤΑ! ΟΥΛΑΛΑ!

1

ΔΕΝ ΜΠΟΡΩ ΝΑ ΠΕΡΙΜΕΝΩ ΝΑ ΕΡΘΕΙ Η ΩΡΑ ΤΟΥ ΦΑΓΗΤΟΥ! ΘΑ ΚΛΕΨΩ ΕΝΑ ΚΟΜΜΑΤΑΚΙ!...

ΧΤΥΠΑΝΕ ΤΗΝ ΠΟΡΤΑ!

ΡΙΙΝΝ

ΕΝ ΤΑΞΕΙ! ΕΡΧΟΜΑΙ!...

ΧΕ! ΧΕ! ΤΟ ΣΤΡΑΤΗΓΙΚΟ ΜΟΥ ΣΧΕΔΙΟ ΕΠΙΑΣΕ!

ΓΚΑΣΠ! ΤΙ ΣΥΜΒΑΙΝΕΙ;

ΣΟΜΠ!

ΣΜΠΑΜ!

93

2

ΚΑΠΟΙΟΣ ΕΚΑΝΕ ΦΑΛΤΣΑ! ΜΑ ΤΙ ΣΟΥ ΣΥΝΕΒΗ;

ΕΜ... ΤΙΠΟΤΑ! ΤΡΑΚΑΡΗΣΑ!

ΘΑ ΜΙΜΗΘΩ ΤΟ ΓΑΤΟ ΤΗΣ ΟΛΙΒ ΚΙ' ΕΤΣΙ ΘΑ ΠΙΣΤΕΨΕΙ ΠΩΣ ΓΥΡΙΣΕ ΣΠΙΤΙ! ΜΙΑΟ!

ΜΙΑΟΟΟ

ΦΟΥΦΗ ΜΟΥ, ΕΛΑ ΣΤΗΝ ΟΛΙΒ ΣΟΥ!

ΛΟΥΓΚ!

ΣΠΛΑΤ!

ΚΙ' ΟΜΩΣ... ΜΟΥ ΦΑΝΗΚΕ ΠΩΣ ΑΚΟΥΣΑ ΝΙΑΟΥΡΙΣΜΑ!

ΜΠΛΟΥΜΠ!

ΑΣ ΒΑΛΩ ΕΔΩ ΠΑΝΩ ΤΗΝ ΤΟΥΡΤΑ ΝΑ ΚΡΥΩΣΕΙ ΚΑΙ...

...ΑΣ ΠΑΩ ΣΤΟΝ ΚΗΠΟ ΜΗΠΩΣ ΚΑΙ ΒΡΩ ΤΟ ΓΑΤΟ ΜΟΥ!

ΕΠ!

93

3

ΟΝΕΙΡΕ-ΜΕΝΟ ... ΚΡΑΣΙ

ΚΑΛΑ... ΔΕΝ ΘΥΜΑΣΑΙ ΤΗΝ ΠΕΡΑΣΜΕΝΗ ΕΒΔΟΜΑΔΑ ΠΟΥ ΣΟΥ ΚΑΘΑΡΙΣΑ ΤΟ ΥΠΟΓΕΙΟ;
ΔΕΝ ΣΟΥ ΤΟΝ ΕΔΩΣΑ ΠΟΤΕ ΜΟΥ!

ΜΑ ΔΕΝ ΕΙΧΕΙ ΤΟΤΕ ΚΡΑΣΙ! ΞΕΜΩΡΑΜΕΝΗ!...
ΞΕΜΩΡΑΜΕΝΗ ΕΓΩ; ΠΩΣ ΤΟΛΜΑΣ;

ΣΗΜΕΡΑ ΑΓΟΡΑΣΕΣ ΚΡΑΣΙ, ΓΙ' ΑΥΤΟ ΚΑΤΕΒΑΖΕ ΕΝΑ ΜΠΟΥΚΑΛΙ!
ΘΑ ΣΟΥ ΠΕΤΑΞΩ ΤΟ ΒΑΖΟ ΣΤΟ ΚΕΦΑΛΙ ΑΝ ΔΕΝ ΦΥΓΕΙΣ ΑΜΕΣΩΣ!

ΠΟΥΑΑ!... ΠΟΤΕ ΔΕΝ ΘΑ ΞΑΝΑΚΑΝΩ ΔΟΥΛΕΙΑ!

ΣΤΟ ΔΙΑΒ...! ΑΛΛΗ ΜΙΑ ΜΕΡΑ ΧΩΡΙΣ ΤΟ ΘΕΙΟ ΝΕΚΤΑΡ!
96

ΑΚΟΥ ΚΕΙ... ΝΑ ΜΗ ΘΥΜΑΤΑΙ ΤΙΣ ΥΠΟΣΧΕΣΕΙΣ ΠΟΥ ΔΙΝΕΙ... ΤΙ ΞΕΜΩΡΑΜΕΝΗ ΠΟΥ ΕΙΝΑΙ;
2

ΚΑΘΩΣ ΣΚΕΠΤΟΤΑΝ ΤΗ ΔΥΣΤΥΧΙΑ ΤΟΥ Ο ΠΑΠΟΥΣ ΤΟΝ ΠΗΡΕ Ο ΥΠΝΟΣ!
ZZZ... ΡΟΟΦΝ...

Ε-Ι', ΠΑΠΟΥ;
ΠΟΙΟΣ ΜΕ ΦΩΝΑΞΕ;

ΣΕ ΠΕΡΙΜΕΝΑ ΓΙΑ ΝΑ ΣΟΥ ΔΩΣΩ ΕΚΕΙΝΟ ΤΟ ΚΡΑΣΙ!...
Α... ΤΩΡΑ ΤΟ ΘΥΜΗΘΗΚΕΣ, Ε;

ΜΑ ΔΕΝ ΤΟ ΞΕΧΑΣΑ! ΠΡΙΝ ΛΙΓΟ ΑΣΤΕΙΕΥΟΜΟΥΝ!
Ε! Ε! Ε! ΠΟΝΗΡΟΥΛΑ ΜΟΥ ΕΣΥ!...

ΠΑΡΕ ΚΑΙ ΠΙΕΣ ΣΤΗΝ ΥΓΕΙΑ ΜΟΥ!
ΓΙΑΤΙ ΟΧΙ, ΟΛΙΒ!
96

ΧΑ! ΧΑ! ΤΙ ΩΡΑΙΟ ΘΟΡΥΒΟ ΠΟΥ ΚΑΝΕΙ ΑΥΤΟΣ Ο ΦΕΛΛΟΣ!...
ΣΠΙΟΤ!
3

ΕΙΝΑΙ ΑΠ' ΤΑ ΚΑΛΥΤΕΡΑ! ΘΑ ΣΟΥ ΑΡΕΣΕΙ!
ΓΚΛΟΥ!.. ΓΚΛΟΥ!..

ΧΑ! ΧΑ! ΠΩΣ ΤΟ ΒΡΙΣΚΕΙΣ;
ΓΚΛΟΜΠ! ΩΧ! ΠΝΙΓΟΜΑΙ!

ΦΤΟΥΟΥ! ΤΙ ΕΙΝΑΙ ΑΥΤΟ ΠΑΛΙ;
ΚΟΡΙΟΙ! ΧΡΩΜΑΤΙΣΜΕΝΟΙ ΚΟΡΙΟΙ! ΣΟΥ ΑΡΕΣΟΥΝ;

ΓΚΡΡ! ΤΙ ΒΡΩΜΙΚΑ ΑΣΤΕΙΑ ΠΟΥ ΚΑΝΕΙΣ!..

ΣΤΑΜΑΤΑ! ΜΗ ΔΗΜΙΟΥΡΓΕΙΣ ΙΣΤΟΡΙΕΣ ΓΙΑ ΜΙΚΡΟΑΣΤΕΙΑΚΙΑ!
ΜΙΚΡΟΑΣΤΕΙΑΚΙΑ ΟΤΑΝ ΠΡΟΚΕΙΤΑΙ ΓΙΑ ΚΡΑΣΙ;
96
4

ΕΝ ΤΑΞΕΙ! ΕΛΑ, ΠΑΡΕ ΤΟ ΚΡΑΣΙ ΣΟΥ!
ΜΠΡΑΒΟ, ΕΙΣΑΙ ΠΟΛΥ ΚΑΛΗ!

ΜΑ_ ΑΥΤΟ ΔΕΝ ΑΝΟΙΓΕΙ!

Ε... ΠΩΣ Ν' ΑΝΟΙΞΕΙ;! ΑΦΟΥ ΕΙΝΑΙ... ΠΑΛΙΟ ΚΡΑΣΙ;!..
ΚΑΙ ΛΟΙΠΟΝ;

ΕΙΝΑΙ ΒΟΥΛΟΚΕΡΙ! ΛΥΩΝΕΙ ΜΕ ΤΗ ΦΩΤΙΑ!
ΕΥΧΑΡΙΣΤΩ, ΟΛΙΒ!

ΣΕ ΛΙΓΑ ΛΕΠΤΑ ΘΑ Τ' ΑΠΟΛΑΥΣΕΙΣ!
ΘΑ ΕΙΝΑΙ ΣΑΝ ΝΕΚΤΑΡ!
96

ΕΙΝΑΙ ΩΡΑ!
ΠΕΡΙΜΕΝΕ ΝΑ ΣΒΗΣΕΙ Η ΦΛΟΓΑ!
5

ΜΑ_Θ' ΑΡΓΗΣΕΙ;
ΟΧΙ... ΟΠΟΥ ΝΑΝΑΙ ΘΑ ΣΒΗΣΕΙ! ΘΑ ΔΕΙΣ...

ΜΠΡΑΝΓΚ!

ΜΠΛΟΥΜΠ! ΒΟΗΘΕΙΑΑΑ! ΑΥΤΗ ΘΑ ΜΕ ΣΚΟΤΩΣΕΙ!
ΟΥΑΑΑ! ΟΥΑΑΑ! ΤΙ ΓΕΛΙΑ ΘΕΕ ΜΟΥ! ΟΥΑΑΑ!

ΦΤΑΝΕΙ! ΤΟ ΠΑΡΑΚΑΝΕΙ ΠΑΛΙΟΧΑΖΗ!
ΠΙΑΣΕ ΜΕ ΑΝ ΜΠΟΡΕΙΣ!... ΚΟΥΚΟΥ!

ΘΑ ΣΟΥ ΔΩΣΩ ΕΝΑ ΜΑΘΗΜΑ ΓΙΑ ΝΑ ΤΟ ΘΥΜΑΣΑΙ... ΠΟΝΗΡΗ!

ΓΚΡΡ! ΠΟΥ ΠΗΓΕ ΚΑΙ ΚΡΥΦΤΗΚΕ Η ΚΟΤΑ;

ΠΟΥ ΕΙΣΑΙ; ΠΟΥ ΠΗΓΕΣ; ΑΝ ΕΙΣΑΙ ΔΥΝΑΤΗ ΕΛΑ ΔΩ!

ΕΙ! ΕΔΩ ΕΙΜΑΙ!
Ε; ΠΟΥ... ΠΟΥΟΥ...

ΕΛΑ... ΕΛΑ! ΕΧΩ ΕΝΑ ΜΠΟΥΚΑΛΙ ΚΡΑΣΙ ΓΙΑ ΣΕΝΑ! ΑΥΤΗ ΤΗ ΦΟΡΑ ΔΕΝ ΑΣΤΕΙΕΥΟΜΑΙ!
ΓΙΑ ΠΕΣ ΜΟΥ... ΜΕ ΠΑΙΡΝΕΙΣ ΓΙΑ ΒΛΑΚΑ;

ΝΟΜΙΖΕΙΣ ΠΩΣ ΜΕΤΑ ΑΠΟ ΟΣΑ ΜΟΥ ΕΚΑΝΕΙΣ, ΘΑ ΣΕ ΠΙΣΤΕΨΩ;
ΜΑ ΤΙ ΣΟΥ ΕΚΑΝΑ; ΠΕΣ ΜΟΥ!...

ΝΑ ΤΙ ΘΑ ΤΟ ΚΑΝΩ ΤΟ ΚΡΑΣΙ ΠΟΥ ΘΕΛΕΙΣ ΝΑ ΜΟΥ ΔΩΣΕΙΣ!
ΑΟΥΓΚ!

ΔΥΟ ΤΡΕΛΟΙ ΠΙΛΟΤΟΙ

ΝΑ, Μ' ΕΚΕΙΝΟ ΕΚΕΙ ΤΟ ΜΙΚΡΟ ΑΕΡΟΠΛΑΝΟ ΘΑ ΠΕΤΑΞΟΥΜΕ, ΑΓΑΠΗΤΗ ΜΟΥ!
ΘΑΥΜΑΣΙΑ!

ΚΡΑΤΗΣΟΥ ΚΑΛΑ! ΑΠΟΓΕΙΩΝΟΜΑΣΤΕ!
ΤΙ ΩΡΑΙΑ!

ΓΚΡΡ! ΘΕΛΩ ΝΑ ΠΕΤΑΞΩ ΜΕ ΤΗΝ ΟΛΙΒ ΚΑΙ ΘΑ ΤΟ ΚΑΝΩ ΟΠΩΣΔΗΠΟΤΕ!

ΟΛΑ ΕΝ ΤΑΞΕΙ, ΤΖΟ;
ΕΝ ΤΑΞΕΙ, ΠΟΠΑΩ! ΕΧΟΥΜΕ ΕΛΕΓΞΕΙ ΜΗΧΑΝΗ, ΚΑΥΣΙΜΑ... ΜΠΟΡΕΙΣ ΝΑ ΠΕΤΑΞΕΙΣ!

ΘΑ ΔΕΙΣ ΤΙ ΩΡΑΙΑ ΠΟΥ ΕΙΝΑΙ ΑΠΟ ΨΗΛΑ ΟΛΙΒ!

ΦΥΓΑΜΕ!
ΓΚΡΡ! Η ΟΛΙΒ ΕΛΕΓΕ ΠΩΣ ΦΟΒΑΤΑΙ ΟΤΑΝ ΤΗΝ ΚΑΛΕΣΑ ΝΑ ΠΕΤΑΞΟΥΜΕ ΜΕ ΤΟ ΔΙΚΟ ΜΟΥ ΑΕΡΟΠΛΑΝΟ! ΜΕ ΤΟΝ ΠΟΠΑΩ ΟΜΩΣ ΠΗΓΑΙΝΕΙ!...
98
2

ΟΥΟΥΟΥ! ΤΙ ΩΡΑΙΑ!
ΠΟΛΥ ΔΙΑΣΚΕΔΑΣΤΙΚΟ, Ε;

ΛΟΙΠΟΝ;... ΛΕΓΕ! ΕΙΜΑΙ ΚΑΛΟΣ ΠΙΛΟΤΟΣ;
ΠΟΛΥ ΚΑΛΟΣ!

ΟΣΟ ΠΑΜΕ ΚΙ ΑΝΕΒΑΙΝΟΥΜΕ ΠΙΟ ΨΗΛΑ ΕΙΔΕΣ;
98

Ε-Ι!... Ο ΠΟΠΑΩ ΤΑ ΚΑΤΑΦΕΡΝΕΙ ΣΑΝ ΑΛΗΘΙΝΟΙ ΕΠΑΓΓΕΛΜΑΤΙΑΣ!
3

ΓΚΑΣΠ! ΑΠΟ ΠΟΥ ΒΓΗΚΕ ΠΑΛΙ ΑΥΤΟΣ ΚΑΙ ΠΑΕΙ ΚΑΤΑ ΠΑΝΩ ΤΟΥ;

ΧΕ! ΧΕ! ΣΤΗΝ ΑΚΡΗ ΟΤΑΝ ΠΕΡΝΑ Ο ΜΠΡΟΥΤΟ!

ΓΚΑΣΠ! ΤΡΕΛΛΑΘΗΚΕΣ;

ΒΟΗΘΕΙΑ!

ΧΑ! ΧΑ! ΑΝΑΓΚΑΣΤΗΚΕ ΝΑ ΦΡΕΝΑΡΕΙ ΑΠΟΤΟΜΑ ΚΙ' ΕΤΣΙ Η ΟΛΙΒ.... ΠΕΤΑΞΕ!...

ΚΕΝΤΡΟ ΑΚΡΙΒΩΣ! ΧΑ! ΧΑ!

ΓΚΟΥΛΠ!

Ο ΜΠΡΟΥΤΟ ΜΟΥ ΠΗΡΕ ΤΗΝ ΟΛΙΒ!

98

ΑΣΧΗΜΕ ΓΟΡΙΛΑ! ΘΑ ΣΕ ΜΑΘΩ ΝΑ ΜΗ ΠΑΖΕΙΣ ΜΑΖΙ ΜΟΥ!

ΟΥΡΓΚ! ΓΚΑΣΠ!... ΠΟΥ... ΠΟΥ ΕΙΜΑΙ;

ΜΟΝΤΑ ΣΤΟ ΛΑΤΡΕΥΤΟ ΣΟΥ ΜΠΡΟΥΤΟ, ΠΟΛΥΑΓΑΠΗΜΕΝΗ ΜΟΥ, ΟΛΙΒ!

ΤΙ!;...

ΤΙ ΖΗΤΑΕΙ ΑΥΤΟΣ ΚΑΙ ΜΠΛΕΚΕΤΑΙ ΣΤΑ ΠΟΔΙΑ ΜΟΥ;

ΝΟΜΙΖΩ ΠΩΣ ΘΑ ΠΕΣΕΙ ΣΤΗΝ ΠΑΓΙΔΑ!

ΕΧΕΙ ΤΗΝ ΕΝΤΥΠΩΣΗ ΠΩΣ ΜΟΝΟ ΑΥΤΟΣ ΜΠΟΡΕΙ Ν' ΑΝΑΠΟΔΟΓΥΡΙΖΕΙ ΤΟ ΑΕΡΟΠΛΑΝΟ! ΚΑΝΕΙ ΛΑΘΟΣ!

98

5

ΘΑ ΤΟΥ ΤΟ ΑΠΟ-ΔΕΙΞΩ!

ΒΟΗΘΕΙΑ!

ΧΑ! ΧΑ!... ΕΠΕ-ΣΕ!

ΚΑΛΟΣΩΡΗΣΕΣ ΣΤΟ ΑΕΡΟ-ΠΛΑΝΟ ΜΟΥ, ΚΑΛΗ ΜΟΥ ΟΛΙΒ!

ΑΟΥΓΚ!

ΤΡΙΣΚΑΤΑΡΑΤΕ! ΠΑΓΙΔΑ, ΛΟΙ-ΠΟΝ, Ε; ΓΙΑ ΝΑ ΜΟΥ ΤΗΝ ΠΑΡΕΙΣ....

ΕΓΩ ΟΜΩΣ ΔΕΝ ΠΑΡΑΔΙΝΟΜΑΙ ΤΟ-ΣΟ ΕΥΚΟΛΑ!

98

6

ΟΥΡΓΚ! ΠΟΥ ΕΙΜΑΙ;

ΜΑΖΙ ΜΟΥ, ΚΑΛΗ ΜΟΥ ΟΛΙΒ! ΕΙΣΑΙ ΧΑΡΟΥΜΕΝΗ;

ΓΚΑΣΠ! ΤΙ ΕΙΝΑΙ ΑΥΤΟΙ Ο ΘΟΡΥΒΟΙ

ΟΥΛΠ! Ο ΜΠΡΟΥ ΤΟ ΤΡΕΛΛΑ-ΘΗΚΕ!

ΓΚΑΣΠ! ΘΑ ΤΟΝ ΑΝΑΠΟΔΟΓΥΡΙΣΩ ΕΓΩ!

SBOUOUM

SBOUOUM

SBOUOUM

ΤΟ ΠΑΛΙΟΜΟΥΤΡΟ ΜΟΥ ΤΗΝ ΞΑΝΑ-ΠΗΡΕ!

ΒΟΗΘΕΙΑΑ!

98

7

ΒΟΗΘΕΙΑΑΑ! ΠΕΦΤΩ!

Μ'ΑΦΗΣΕ ΝΑ ΠΕ-ΣΩ!

ΘΕΕ ΜΟΥ! Η ΟΛΙΒ... Η ΑΓΑΠΗΜΕΝΗ ΜΟΥ ΠΕΦΤΕΙ!

ΠΡΕΠΕΙ ΝΑ ΤΗΝ ΑΡΠΑ-ΞΩ ΣΤΟΝ ΑΕΡΑ!

ΒΟΗΘΕΙΑΑ!
ΟΥΡΓΚ! ΜΟΥ ΕΦΥΓΕ!
98

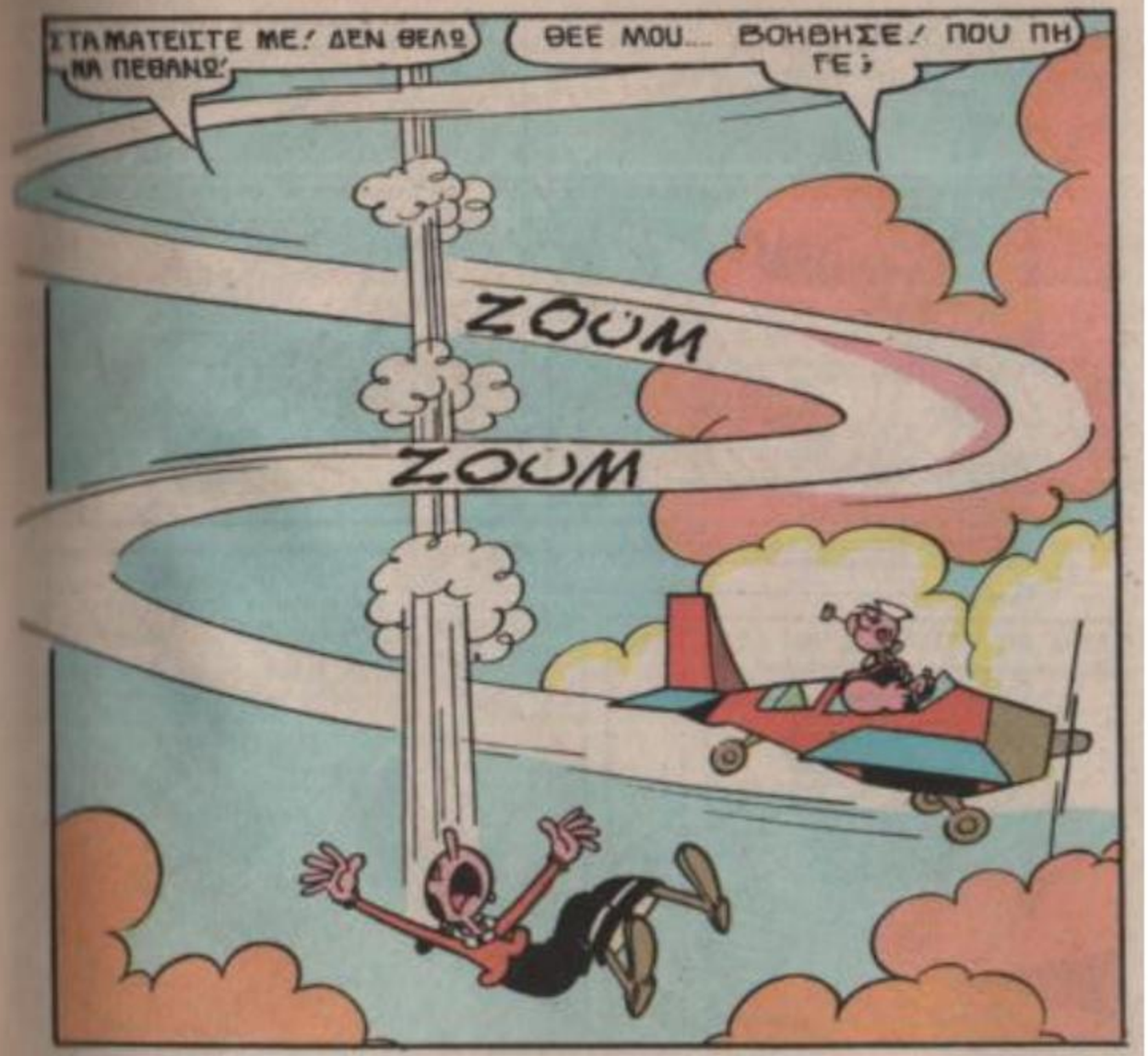
ΣΤΑΜΑΤΕΙΣΤΕ ΜΕ! ΔΕΝ ΘΕΛΩ ΝΑ ΠΕΘΑΝΩ!
ΘΕΕ ΜΟΥ... ΒΟΗΘΗΣΕ! ΠΟΥ ΠΗ ΓΕ;
ZOUM
ZOUM

ΑΧ! ΑΧ! ΘΑ ΓΙΝΩ ΘΡΥ-ΨΑΛΛΑ!
96

ΓΡΗΓΟΡΑ, ΠΑΙΔΙΑ! ΝΑ ΠΕ-ΣΕΙ ΤΟ ΔΙΧΤΥ!...

ΕΠ! ΞΑΝΑΠΗΔΗΣΕ!

ΤΟΥΜΠ

ΚΟΥΕΚ!

ΟΛΙΒ! ΧΑΙΡΟΜΑΙ ΠΟΥ ΣΕ ΞΑΝΑΒΛΕΠΩ!

ΔΕΝ ΘΑ ΗΣΥΧΑΣΩ ΑΝ ΔΕΝ ΤΗΝ ΞΑΝΑΠΑΡΩ!

ΘΑ ΤΟΝ ΑΚΟΛΟΥΘΗΣΩ ΟΠΟΥ ΚΙ' ΑΝ ΠΑΕΙ!

ΑΜΑΝ! ΑΥΤΟΙ ΟΙ ΔΥΟ ΕΙΝΑΙ ΤΡΕΛΛΟΙ!

ΓΚΑΣΠ!

ΑΦΟΥ ΕΤΣΙ ΤΟ ΠΑΣ, ΘΑ ΧΡΗΣΙΜΟΠΟΙΗΣΩ ΚΙ' ΕΓΩ ΑΛΛΗ ΜΕΘΟΔΟ!

ΓΚΑΣΠ! ΑΥΤΟΣ ΜΟΥ 'ΡΧΕΤΑΙ ΜΕ ΠΟΛΥ ΒΟΛΟ!

ΤΩΡΑ, ΘΑ ΔΕΙΣ ΤΙ ΘΑ ΓΙΝΕΙ ΤΟ ΑΕΡΟΠΛΑΝΟ 'ΣΟΥ!

ΤΑΤΑΤΑΤΑΤΑ

ΜΠΛΟΥΜΠ! ΓΚΑΣΠ!

ΒΟΗΘΕΙΑΑΑ! ΧΑ! ΧΑ! ΕΙΣΑΙ ΔΙΚΙΑ ΜΟΥ!

ΜΠΛΟΥΜΠ!

Α! _ Ο ΠΟΠΑΫ ΠΕΦΤΕΙ! ΕΛΑΤΕ ΝΑ ΤΟΝ ΠΙΑΣΟΥΜΕ!

ΛΙΓΟ _ ΣΠΑΝΑΚΙ!

ΘΑ ΚΑΙ ΝΑ ΜΟΥ

ΓΚΑΣΠ!
ΓΚΟΥΛΠ!
ΚΙ' ΕΤΣΙ ΕΓΙΝΑ ΑΕΡΟΠΛΑΝΟ!
SBOMΠ!

ΔΕΝ ΠΙΣΤΕΥΩ ΣΤΑ ΜΑΤΙΑ ΜΟΥ!
ΠΟΤΕ ΔΕΝ ΤΟ ΕΧΩ ΞΑΝΑ-ΔΕΙ!

ΚΑΙ ΤΩΡΑ ΟΙ ΔΥΟ ΜΑΣ...

ΜΠΟΥΛΜΠ! ΚΙ' ΑΥΤΟ ΤΙ ΕΙΝΑΙ;
ΑΝΘΡΩΠΑΚΙ! ΣΤΟΙΧΗΜΑΤΙΖΩ ΠΩΣ ΕΙΝΑΙ Ο ΠΟΠΑΫ!

ΔΕΝ ΕΠΕΣΕΣ ΕΞΩ! ΕΛΑ ΝΑ ΛΟΓΑΡΙΑ-ΣΤΟΥΜΕ, ΓΟΡΙΛ-ΛΑ!
ΑΜΑΝ!
ΓΙΑ ΝΑ ΔΟΥΜΕ ΤΟ ΑΕΡΟΠΛΑΝΟ ΣΟΥ!
SBPANΓΚ!

ΒΟΗΘΕΙΑΑΑ!... ΠΕΦΤΩΩΩ!...

ΚΟΙΤΑΞΕΤΕ! ΤΩΡΑ ΠΕΦΤΕΙ Ο ΜΠΡΟΥΤΟ!

ΓΡΗΓΟΡΑ, ΠΑΙΔΙΑ! ΙΣΩΣ ΤΟΝ ΠΡΟ-ΦΤΑΣΟΥΜΕ!

ΓΚΟΥΑΠ!

ΠΕΣΑΤΕ ΛΙΓΟ ΕΞΩ!...

ΣΜΠΟΜΠ!

Σ' ΕΥΧΑΡΙΣΤΩ ΠΟΥ Μ' ΕΛΕΥΘΕΡΩΣΕΣ ΑΠΟ ΤΟ ΜΠΡΟΥΤΟ!

ΓΛΥΚΙΑ ΜΟΥ ΟΛΙΒ!

ΣΟΥ ΑΞΙΖΕΙ ΕΝΑ ΦΙΛΑΚΙ!

ΓΙΟΥΧΟΥΟΥ!

SMAK

ΓΚΑΣΠ! ΜΑ_ΕΜΕΙΣ ΠΕΦΤΟΜΕ!

Α_ΠΡΑΓΜΑΤΙ!

Φ!... ΠΟΥ ΝΑ ΚΟΙΤΑΞΩ!...

ΑΛΟΙΜΟΝΟ ΜΑΣ!

ΓΚΡΟΥΝΤ! ΤΑ ΚΟΚΚΑΛΑΚΙΑ ΜΟΥ!

ΣΥΓΓΝΩΜΗ ΦΙΛΕ! ΠΡΟΣΠΑΘΗΣΑΜΕ ΑΛΛΑ!

Ζητειστε τα απο ολα τα περιπτερα

ΔΡΑΓΟΥΝΗΣ

Ο... ΘΡΥΛΙΚΟΣ

ΜΠΑΓΚΣ

ΜΠΑΝΝΥ

και ή παρέα του!

Σ' ΕΝΑ ΝΕΟ ΠΕΡΙΟΔΙΚΟ